BUREAU A LOUER

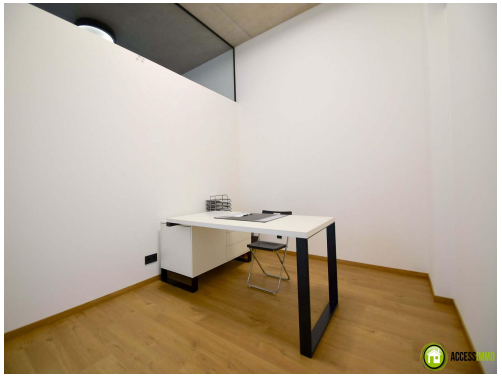

Belvaux - REF.: 974543

625 €/MOIS

12m² 0 0 0 are(s)

Classe énergétique Isolation Thermique

DESCRIPTIF DU BIEN

L'agence Accessimmo vous propose ce bureau individuel de 12 m2 en location situé à Belvaux dans une résidence récente (emplacement idéal à 5 minutes du site de Belval)

Le bureau est entièrement meublé avec mobilier, chaise, armoire fermant à clé et boite aux lettres.

Accès à la salle de réunion avec écran pour projection - cuisine en commun - machine à café avec consommation incluses - toilette homme / femme - Wifi et imprimante inclus - Service de réception à l'accueil - Assurance incluse - Uniquement pour des activités commerciales sans besoin de stockage - Parking public à proximité direct - Connexion bus train et autoroute proche

Loyer : 625€ par mois
Charges : 25 € par mois
Caution : 1875 €

Libre de suite

Pour plus d'informations, merci de nous contacter au 661 872 908 ou par mail sur info@accessimmo.lu

ACCESSIMMO

370, Boulevard Charles de Gaulle, L-4083 Esch/Alzette
Tél.: +352 661 872 908 ou +352 691 556 868