APPARTEMENT A LOUER

Villers-la-montagne - REF.: 974555

720 €/MOIS

Classe énergétique

Isolation Thermique

50m² 1 1

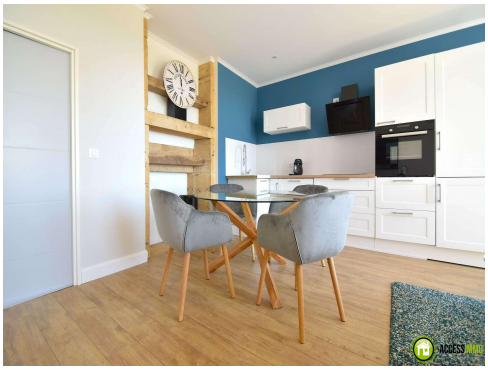

DESCRIPTIF DU BIEN

L'agence Accessimmo vous propose ce bel appartement meublé entièrement rénové d'une surface d'environ 50m2 situé au rez de chaussé d'un immeuble de caractère dans la commune de Bazailles, à 10 minutes de Villers la Montagne.

L'appartement se compose d'un espace de vie comprenant un salon / séjour ouvert sur une cuisine entièrement équipée, d'une chambre à coucher, d'une salle de bain, d'un wc séparé et d'un espace buanderie.

Un grand jardin commun et une terrasse commune sont accessible à l'arrière de la résidence.

Facilité de parking à proximité direct du logement / Situation au calme / Belles prestations / Chauffage électrique / Double vitrage / Matériaux et mobiliers de qualité

Disponibilité : 01.06.2024
Loyer : 720€
Charges : 20 € (électricité partie commune et consommation d'eau relative au logement)
Caution : 1440€

Pour toutes demandes d'informations ou pour convenir d'un rdv pour une visite, merci de nous contacter au +352 661 872 908 ou par mail sur info@accessimmo.lu

ACCESSIMMO

370, Boulevard Charles de Gaulle, L-4083 Esch/Alzette
Tél.: +352 661 872 908 ou +352 691 556 868